

Centrala nawiewno-wywiewna z rekuperatorem
o wyd. 1000 m³/h
-moc elektr. 2*1,5 kW
-moc nagrzewnicy wodnej 7,0 kW
ISTNIEJĄCY WYMIENNIK CIEPŁA
(zasilany węzłem geotermalnym)

(centrala went.) 2 2Ø25
7,0kW
(grzejniki) 1 2Ø20
2,8kW

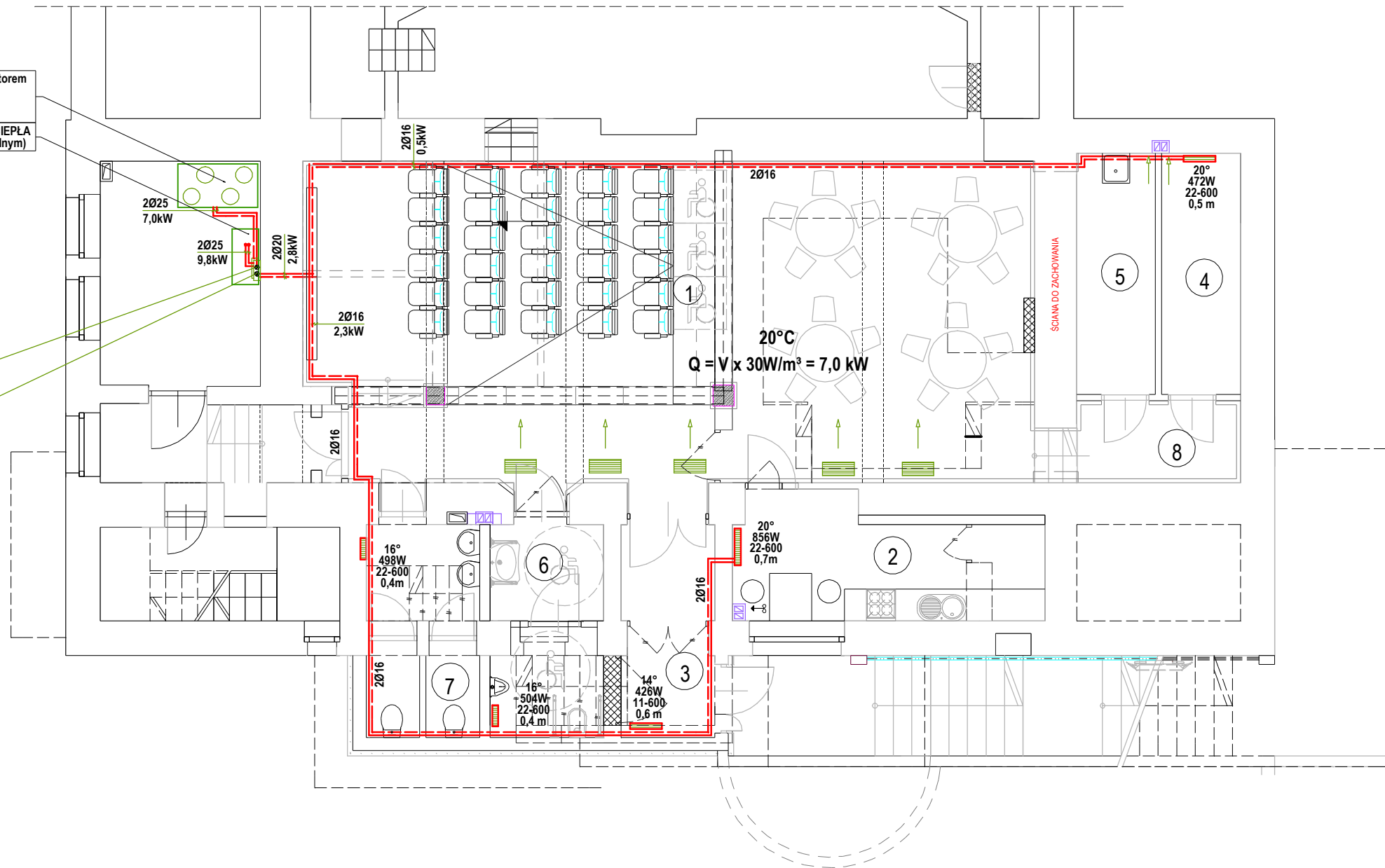

ZMIANY DO PROJEKTU WERSJI 2 - PRZEBUDOWA I ROZBUDOWA BUDYNKU KINOWEGO "SOKÓŁ" W ZAKRESIE ZMIANY SPOSOBU UŻYTKOWANIA ZACHODNIEJ CZĘŚCI PIWNIC NA SAŁĘ STUDYJNO-KINOWĄ WRAZ Z ZAPLECZEM			Zakopane ul. Orkana 2
PROJEKTANT mgr inż. ROBERT SMRECZYŃSKI NR UPR.: MAP/237/PWOS/11		Rzut piwnic c.o.	
SKALA 1 : 100	DATA 04.2016	NR RYS. IS-2	
ROBERT SMRECZYŃSKI F.U.H. 34-400 NOWY TARG UL. SZAFLARSKA 72/6 tel. 508-125-209			